인력 개발과 활용

MANPOWER

7주차 1차시 | 스마트3.0 통섭적 HRD와 시스템 이론

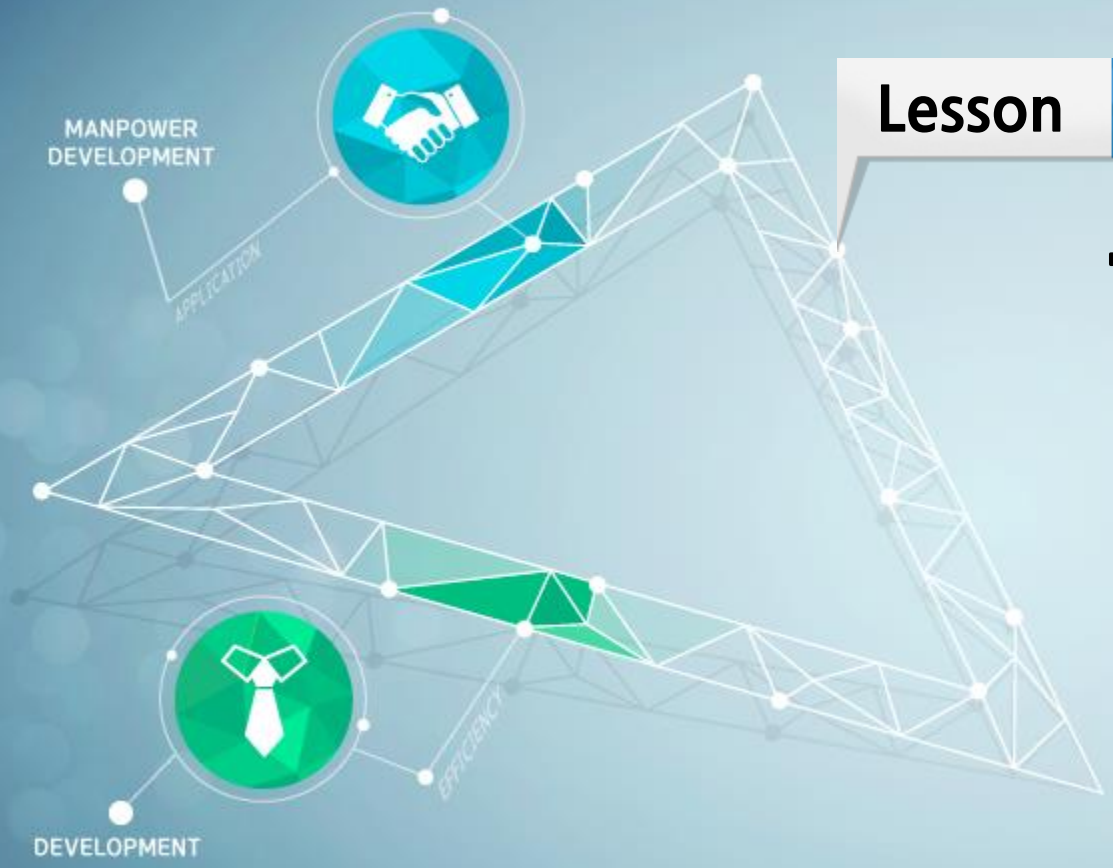

Lesson 01

준비과정

1. 준비과정

목적	▣ 앞으로 프로젝트를 진행할 기반과 체계 마련

인프라 스트럭처 마련

↓

프로젝트 관리 시스템 마련

↓

프로젝트 팀 구성

↓

진단 및 피드백 프로세스 결정

1. 준비과정

가. 인프라 스트럭처 마련

인프라 스트럭처

- **조직 내에 마련하는 기반**
  - 예 접근 권한, 컴퓨터 등 장비, 사무실 등 공간, 연락 수단

1. 준비과정

나. 프로젝트 관리 시스템 마련

- 무엇이, 누구에 의해, 언제 실행되어야 하는가?
- 커뮤니케이션의 대상, 방법, 주기 결정

예

- 임원위원회에게 서류로 매달 보고
- 내부 전문가에게 구두로 매일 아침 보고

오해와 실수로 인한 프로젝트 실패 방지!

1. 준비과정

다. 프로젝트 팀 구성

조직개발 전문가 인력 + 조직 내부 인력

1. 준비과정

다. 프로젝트 팀 구성

유의점

01 프로젝트 책임자가 누구인가?

- 나와는 다른 특성을 가진 사람이 Good

02 프로젝트 조성 위원회 구성

- 중요한 의사결정 때 도움
- 내가 주로 활동할 영역의 전문가 반드시 포함

1. 준비과정

다. 프로젝트 팀 구성

유의점

03 최고 경영진과의 **자유로운 의견 교환**

- 프로젝트 성공을 위한 주요 관건
- 조정 위원회에 포함시키거나 자유로운 만남 약속

1. 준비과정

라. 진단 및 피드백 프로세스 결정

01 **조직 진단의 방법**에 대해 프로젝트 팀의 사람들과 협의

- 프로젝트 팀의 사람들이 모두 숙고한 뒤 고를 수 있게 해야 함

1. 준비과정

라. 진단 및 피드백 프로세스 결정

02 조직 진단에 참여시킬 **대상**도 결정

- 조직 구성원 중 일부만 추출하여 진단

구성원 추출 방법

- 일정한 기준에 맞게 **목적 표집**
  - 예 상위 우수 판매직원 10명과 하위 판매직원 10명을 상대로 인터뷰
- 난수표나 컴퓨터를 이용한 **무작위 표집**

1. 준비과정

라. 진단 및 피드백 프로세스 결정

03 피드백에 대한 내용 결정

- 누가 피드백을 받을 것인가?
- 누가 제공할 것인가?
- 어떻게 전달할 것인가?

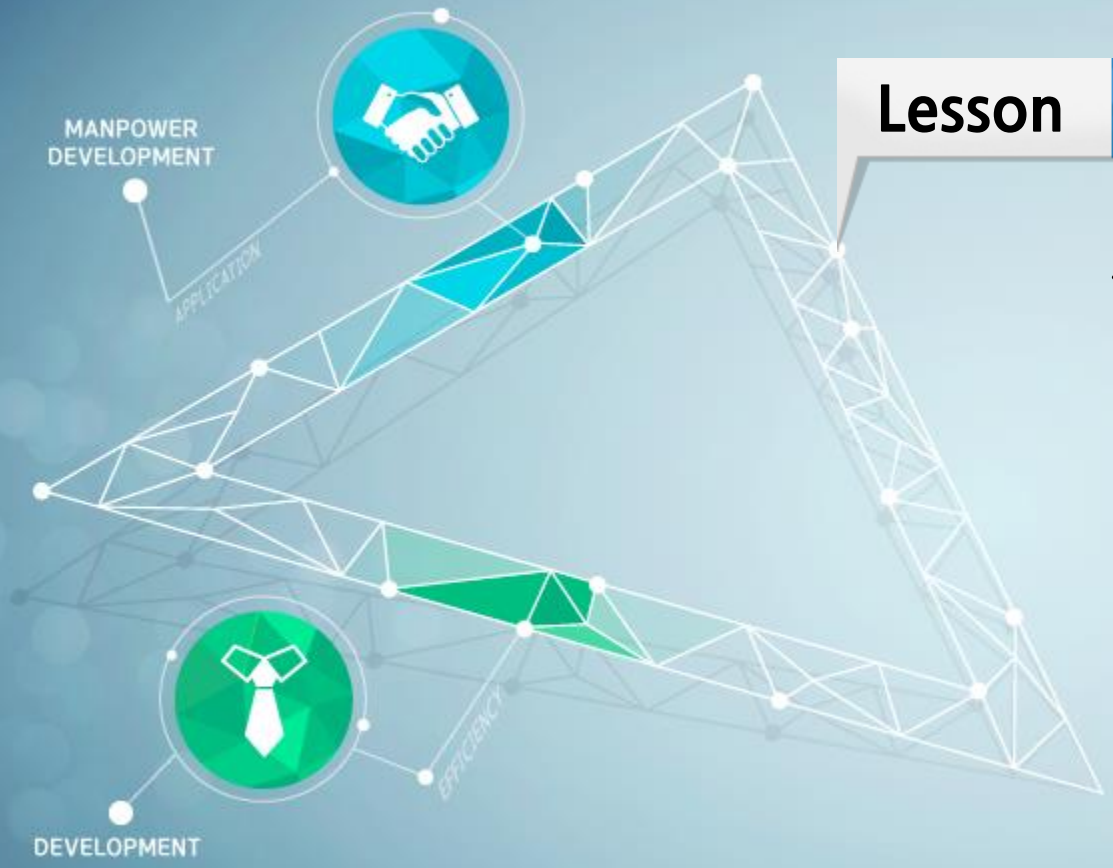

Lesson 02

시스템 사고

2. 시스템 사고

가. 시스템이란?

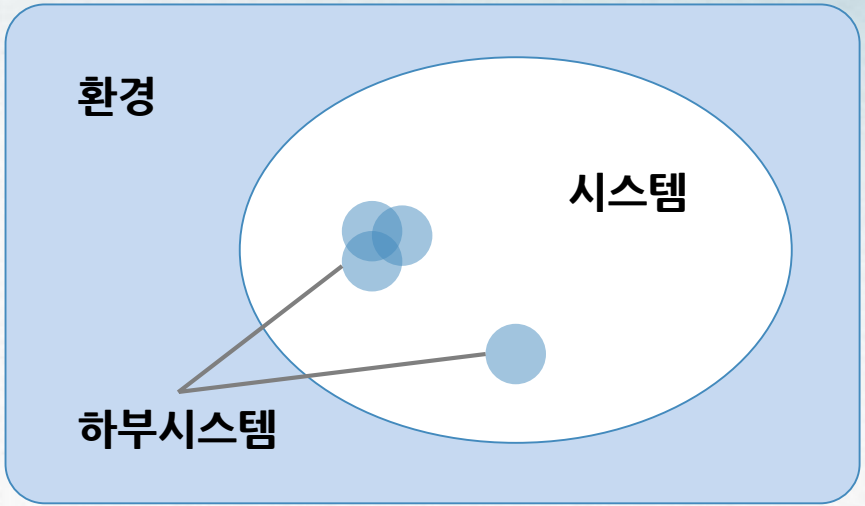

- 많은 하부시스템을 포함하고 주변 환경으로부터 분리된 경계가 있는 것
- 상호의존
  - 한 하부시스템에서 발생한 일이 다른 하부시스템이나 전체시스템에 영향
    - 인과관계 파악과 결과 예측이 어려움

2. 시스템 사고

가. 시스템이란?

조직 = 시스템

2. 시스템 사고

나. 시스템 사고란?

- 사물 자체보다 **상호관계**를 봄
- **나무**와 함께 **숲**을 봄

조직개발 + 시스템 사고

조직내부의 모든 요소와 **주변환경**까지도
인지하고 고려해야 함

2. 시스템 사고

나. 시스템 사고란?

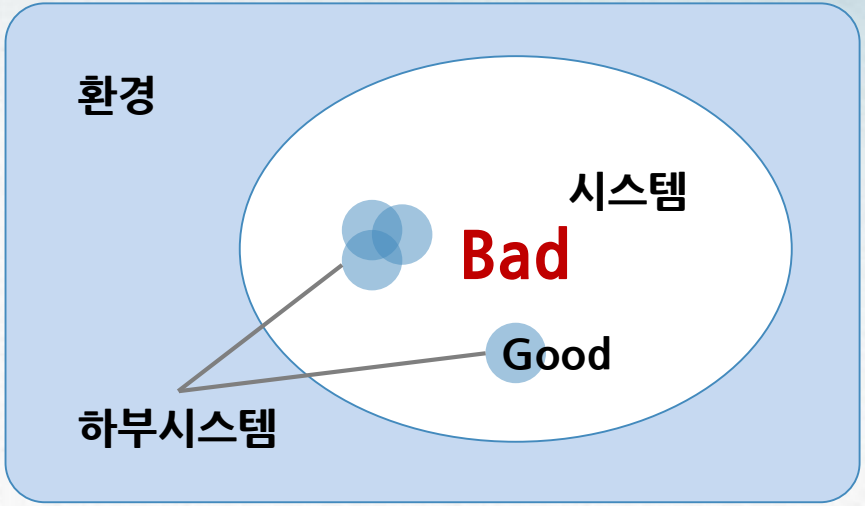

- 조직의 일부를 최적화
  - 조직 전체로 봤을 때는 최적화가 아닌 결과

2. 시스템 사고

다. 전통적 사고와 시스템 사고의 차이

전통적 사고	시스템 사고
문제점과 그 원인은 연결되어 있고 연결고리는 명확함	문제점과 원인의 관계는 간접적이며 명확하지 않음
문제를 가진 다른 사람들을 변화시켜 문제를 해결함	▫ 우리는 무심코 우리 자신의 문제를 만들어 냄 ▫ 우리 자신의 행동을 바꿈으로써 문제를 해결함
단기적인 정책이 장기적인 성공을 보장함	임시방편적인 해결책은 장기적으로 아무런 변화를 가져오지 못하고 오히려 문제를 악화시킴
전체를 최적화하기 위해서 부분을 최적화해야 함	변화를 도출하기 위해서 여러 가지 독자적인 노력을 동시에 추진해야 함
변화를 도출하기 위해서 여러 가지 독자적인 노력을 동시에 추진해야 함	조화를 이룬 소수의 주요 변화가 오랫동안 지속될 때 대규모의 시스템 변화를 도출할 수 있음

2. 시스템 사고

라. 사업 조직의 시스템 구성 요소

내부 요인	⊟ 전략, 구조, 문화, 인력, 미션, 목표와 가치, 제품과 서비스, 스킬, 시스템
외부 요인	⊟ 글로벌 경쟁자, 국내 경쟁자, 사회적 변화, 공급자, 정부 규제, 인구 특성, 정부 정책, 경제 상황, 세계 동향, 테크놀로지

2. 시스템 사고

마. 개방과 폐쇄의 측면의 예

01 내향 개방시스템

- 받아들이는 건 원하지만 내보내지는 않음
  - 예 정보를 받아들이지만 공유하지는 않는 국가 기밀 정보원

02 외향 개방시스템

- 내보내는 건 원하지만 받아들이지는 않음
  - 예 변하는건 원치않지만 다른 사람들에게 전도는 하는 종교 집단

2. 시스템 사고

마. 개방과 폐쇄의 측면의 예

03 오픈시스템

- 받아들이고 내보내는 것을 모두 원함
  - 예 지식을 획득하고 공유하는 대학교

04 폐쇄시스템

- 받아들이는 것도 내보내는 것도 원하지 않음
  - 예 엄격한 규율에 따라 18세기 말처럼 생활하는 아미시 집단(Amish, 기독교 일파)